

【Beer】 ビール

Draft Beer	The Premium MALTS	ザ・プレミアムモルツ 〈香るエール〉	880
Bottled Beer	The Premium MALTS	ザ・プレミアムモルツ	880

【Champagne】 シャンパン

Today's Champagne by the glass	Glass	1,600~
---------------------------------------	--------------	---------------

❖We also have a wine list. Please ask your server.

【Fruit liqueur】 果実酒

With soda, with water or on the rocks

From 900

Ume (Japanese plum) 梅	Strawberry 苺
Grape 山ぶどう	Japanese plum すもも
Citrus depressa シークワーサー	Yuzu citrus fruit 柚子

【Soft Drinks】 ソフト・ドリンク

Mango Juice	マンゴー	950
Apple Juice	りんご	950
Tomato Juice	トマトジュース	950
Grape Juice	葡萄ジュース	950
Peach Juice	白桃	950
Mandarin orange Juice	みかん	950
Coke, Diet Coke, Ginger ale, Green Tea, Oolong Tea		630

【Bottled Water】 ウォーター

Sparkling Water				
Sole	Italy	(500ml)	ソーレ	900
Natural Water				
Sole	Italy	(500ml)	ソーレ	900

We also have a wine list, please ask your server

【Whisky and Brandy】 洋酒

【Japanese Whisky】

		Shot	Bottles
Hibiki 12 years	響 12年	1,200	13,000
Hakushu 12 years	白州 12年	1,400	17,000
Yamazaki 12 years	山崎 12年	1,400	17,000

【Malt Scotch Whisky】

Macallan 12 years	マッカラン 12年	1,200	
Glenfarclas 12 years	グレンファークラス 12年	1,200	
Balvenie 12 years	バルヴィニー 12年	1,200	
Springbank 15 years	スプリングバンク 15年	2,000	

【Scotch Whisky】

Chivas Regal 18 years	シーバス・リーガル 18年	1,500	
Ballantine 17 years	バラントイン 17年	1,500	

【Bourbon Whisky】

Gentleman Jack	ジェントルマンジャック	1,000	
Maker's Mark Red	メーカーズ・マーク レッド・トップ	1,000	
I.W Harper 12 years	I・W ハーパー 12年	1,200	
Wild Turkey 12years	ワイルド・ターキー 12年	1,300	

【Brandy】

Courvoisier VSOP	クルボアジェ VSOP	1,800	
Hennessy XO	ヘネシー XO	2,200	

【Marc / Grappa】

Marc de Bourgogne	マル・ド・ブルゴーニュ	1,800	
Grappa di Sassicaia	グラッパ・ディ・サンカイア	2,500	

【Rum】

Barbancourt 15 years	バルバンクール 15年	1,300	
----------------------	-------------	--------------	--

Menu may be changed seasonally. If you are allergic to any food, please inform us at reservation.
Prices are including consumption tax. For customers ordering a la carte, there is table charge of 840yen.
An additional 10% service tax will be added to the total of your bill.

【Sake】 日本酒

【Cold Sake】 冷酒

1 Glass (180ml)

Ryuu Kokuryuu	龍	Fukui prefecture	+4.5	2,300
Onikiri	鬼斬	Nara prefecture	+13	1,200
Dassai	獺祭	Yamaguchi prefecture	+6	2,500
Kamoshitokuheiji	醸し人九平次	Aichi prefecture	+0	2,700
Azumaichi	東一	Niigata prefecture	+4	2,600
Nino-essyuu	弐乃越州	Saga prefecture	+0	900
Shunju	春秋	Yamagata prefecture	+4	1,300
Karesansui	枯山水	Yamagata Prefecture	+5	1,200
Soutenden	蒼天伝	Miyagi prefecture		1,100
Konaki-jyunmai	こなき純米	Tottori prefecture	+15	1,200
Kiido	紀土	Wakayama prefecture	+2	1,200
Kaiun	開運	Shizuoka prefecture	+7	1,300
Sawaya-matsumoto	澤屋まつもと	Kyouto prefecture	+7	900
Jyuyondai	十四代	Yamagata prefecture	from	1,500

【Shudo】 The numbers next to the price

You will notice numerical value is listed after each Sake.

The combination of alcohol of which is heavier and drier to provide a measurable density to which a number can be affixed. This is called 'SHUDO'. The lower the numerical value, the sweeter the Sake is.

【Shochu】焼酎

【Barley Shochu】麦焼酎

			Shot	Bottle
Yaemaru	八重丸	Kagoshima Prefecture	700	3,300
Kurosasori	黒さそり	Kagoshima Prefecture	800	4,300
Nasakeshima	情け嶋	Tokyo Metropolitan prefecture	700	3,900
Jyuhukukinuko	寿福絹子	Kumamoto Prefecture	800	4,300

【Rice Shochu】米焼酎

Hana	花	Kumamoto Prefecture	800	4,000
Hakkaisan	八海山	Niigata Prefecture	900	4,400
Shichida	七田	Saga Prefecture	700	3,900
Torikai	鳥飼	Kumamoto Prefecture	900	4,800
Mushagaeshi	武者返し	Kumamoto Prefecture	800	4,200

【Sweet Potato Shochu】芋焼酎

Fuutan	風憚	Kagoshima Prefecture	1,000	5,000
Aochyuu	青酎	Tokyo Metropolitan prefecture	1,100	6,300
Bunise	不仁才	Kagoshima Prefecture	800	4,300
Kurose	黒瀬	Kagoshima Prefecture	900	4,400
Sekitoba	赤兎馬	Kagoshima Prefecture	900	5,100
Akaruinouson	明るい農村	Kagoshima Prefecture	800	4,400
Umikaranookurimono	海の贈り物	Kagoshima Prefecture	1,200	6,800

【Raw Suger Shochu】黒糖焼酎

Hamachidori no uta	浜千鳥乃詩	Amami islands	800	4,200
Asahi	朝日	Amami islands	700	4,000
Neriyakanaya	ネリヤカナヤ	Amami islands	900	4,800

【Awamori】泡盛

Harusame	春雨	Okinawa Prefecture	800	
Yonaguni	与那国	Okinawa Prefecture	700	4,200

Menu may be changed seasonally. If you are allergic to any food, please inform us at reservation.
Prices are including consumption tax. For customers ordering a la carte, there is table charge of 840yen.
An additional 10% service tax will be added to the total of your bill.

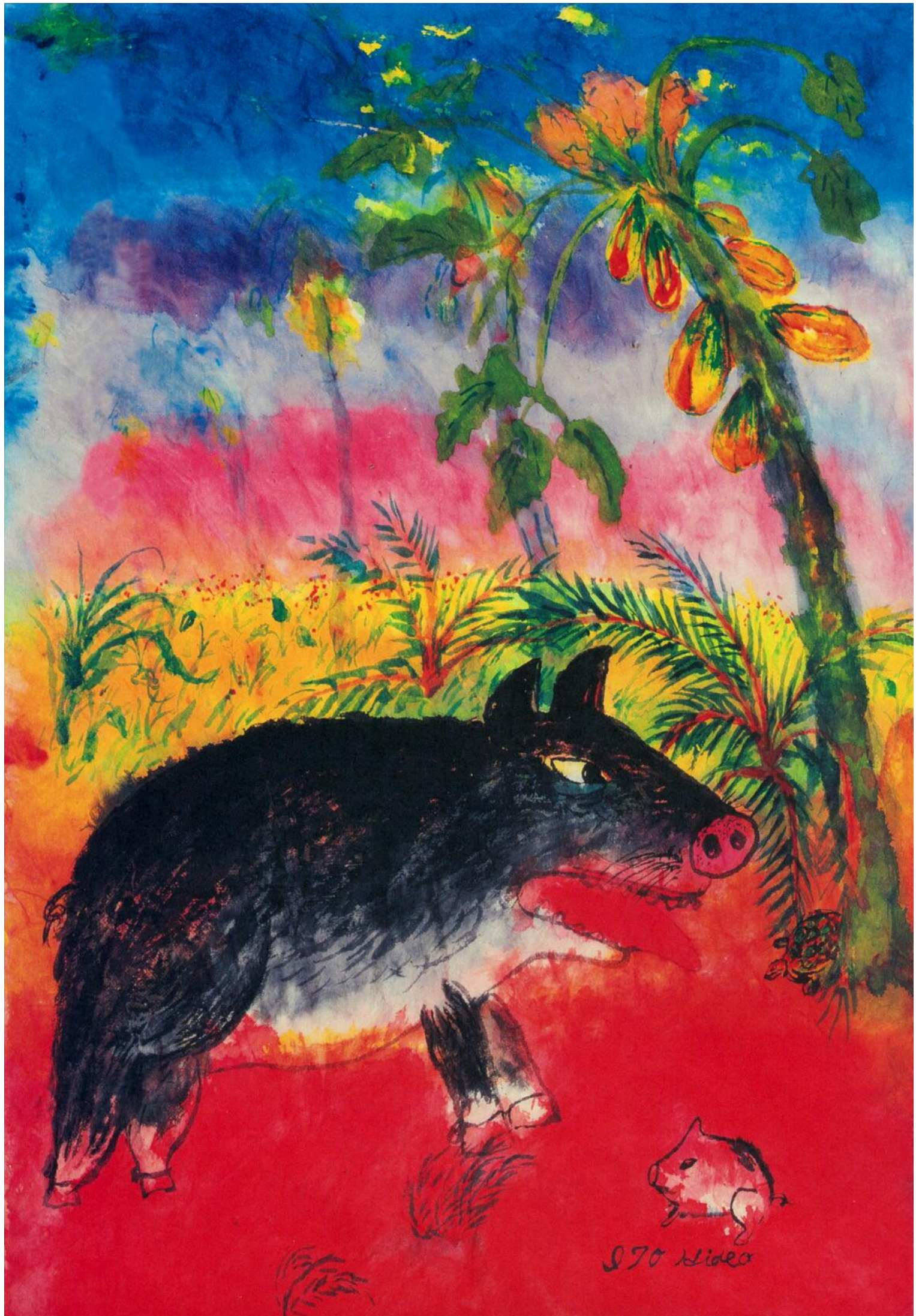

S70 Hideo